

Stap voor stap je bedrijf op de Agroforestry Kaart zetten

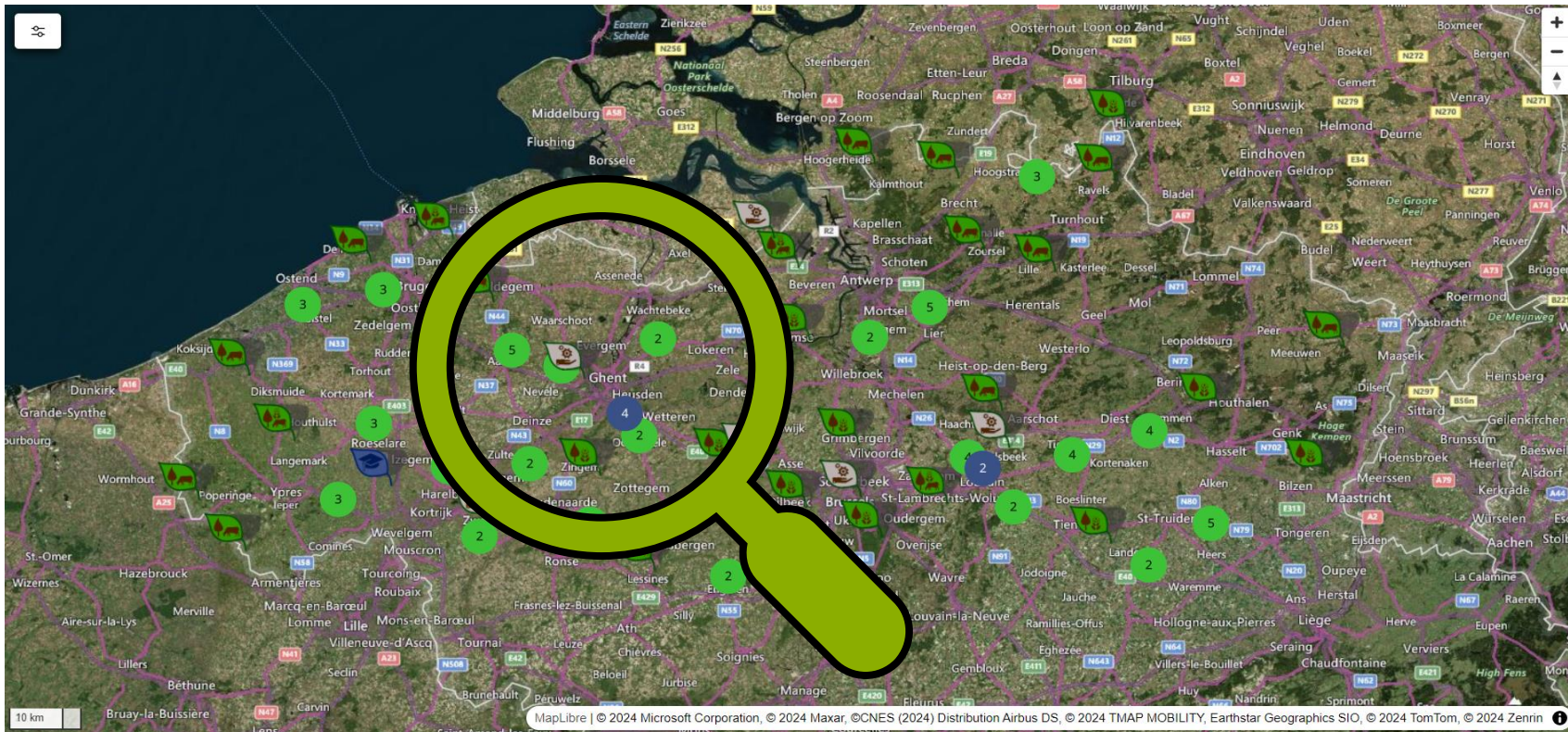

AGROFORESTRY
VLAANDEREN

Interreg
Vlaanderen-Nederland

Gefinancierd door
de Europese Unie

CAMBIUM

Wat is de agroforestry kaart?

De agroforestry kaart is...

een interactief overzicht van agroforestry percelen én de up- en downstreamsector, adviseurs, onderzoeksinstellingen en andere agroforestry actoren.

**Ik ben geïnteresseerd om
ook op de Agroforestry
Kaart te staan: wat nu?**

Wie kan zich op de Agroforestry Kaart zetten?

Zodra het antwoord **ja** is op de volgende stellingen:

'Ik heb een professioneel agroforestry bedrijf of een professioneel bedrijf waar agroforestry een onderdeel van uitmaakt'

- Dierlijke en/of plantaardige productie in combinatie met bomen en struiken
- Voedselbossen

'Ik heb een bedrijf dat relevante diensten levert aan agroforestry bedrijven'

- Boomkwekerij, consultant (bv. Voedselbosontwerp), snoeidienst, aannemer met speciale werktuigen, bedrijf met noten- of fruitoogstmachines, etc.

'Ik heb een bedrijf dat agroforestry producten kan verwerken'

- Noten- of fruitverwerkingsbedrijf, houtindustrie, imker, brouwerij, etc.

'Ik heb een bedrijf dat agroforestry producten kan afzetten'

- Korte-keteninitiatief, (lokale) winkel, groothandel, etc.

Onderzoeksinstituten en wetenschappelijke organisaties

- Consortium Agroforestry Vlaanderen, Ugent, etc.

Hoe zet je je bedrijf of organisatie op de Agroforestry Kaart?

Stappenplan

- Dit stappenplan is gebaseerd op de Duitse kaart, maar het werkt precies hetzelfde voor de Belgische kaart.

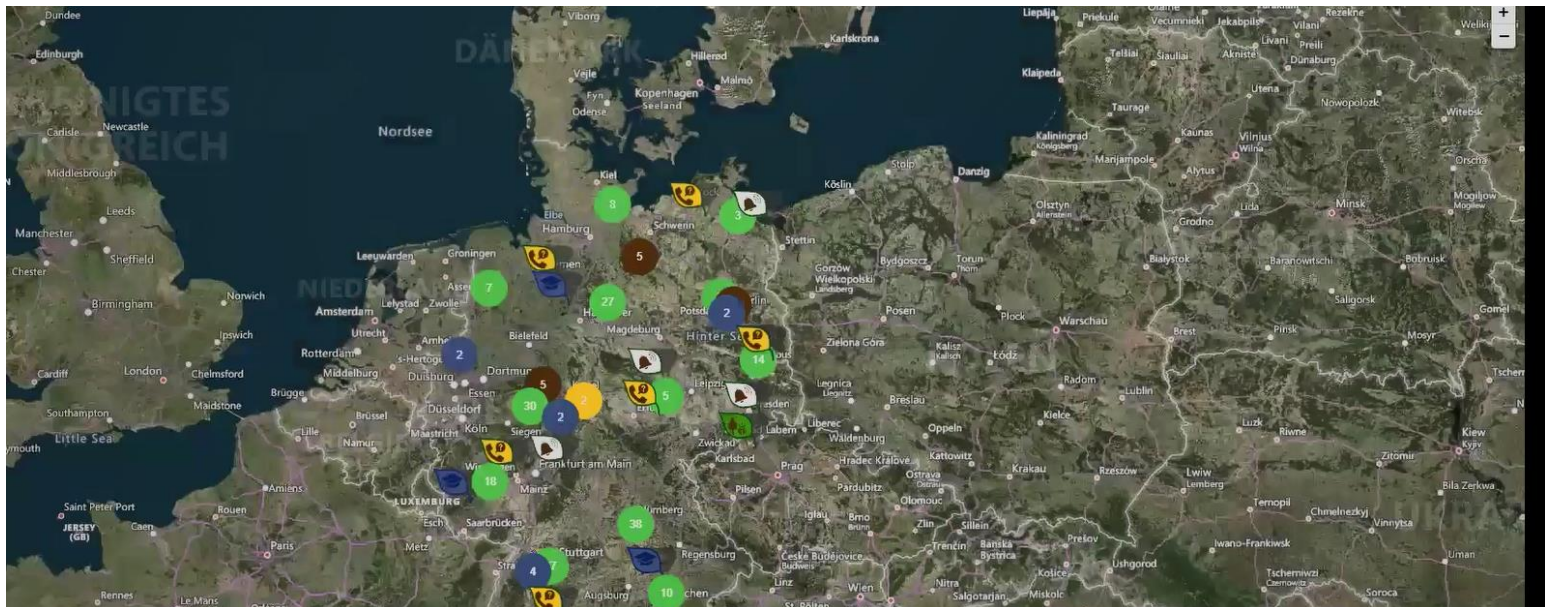

Stap 1

- Klik rechtsonderin op de groene cirkel met de plus

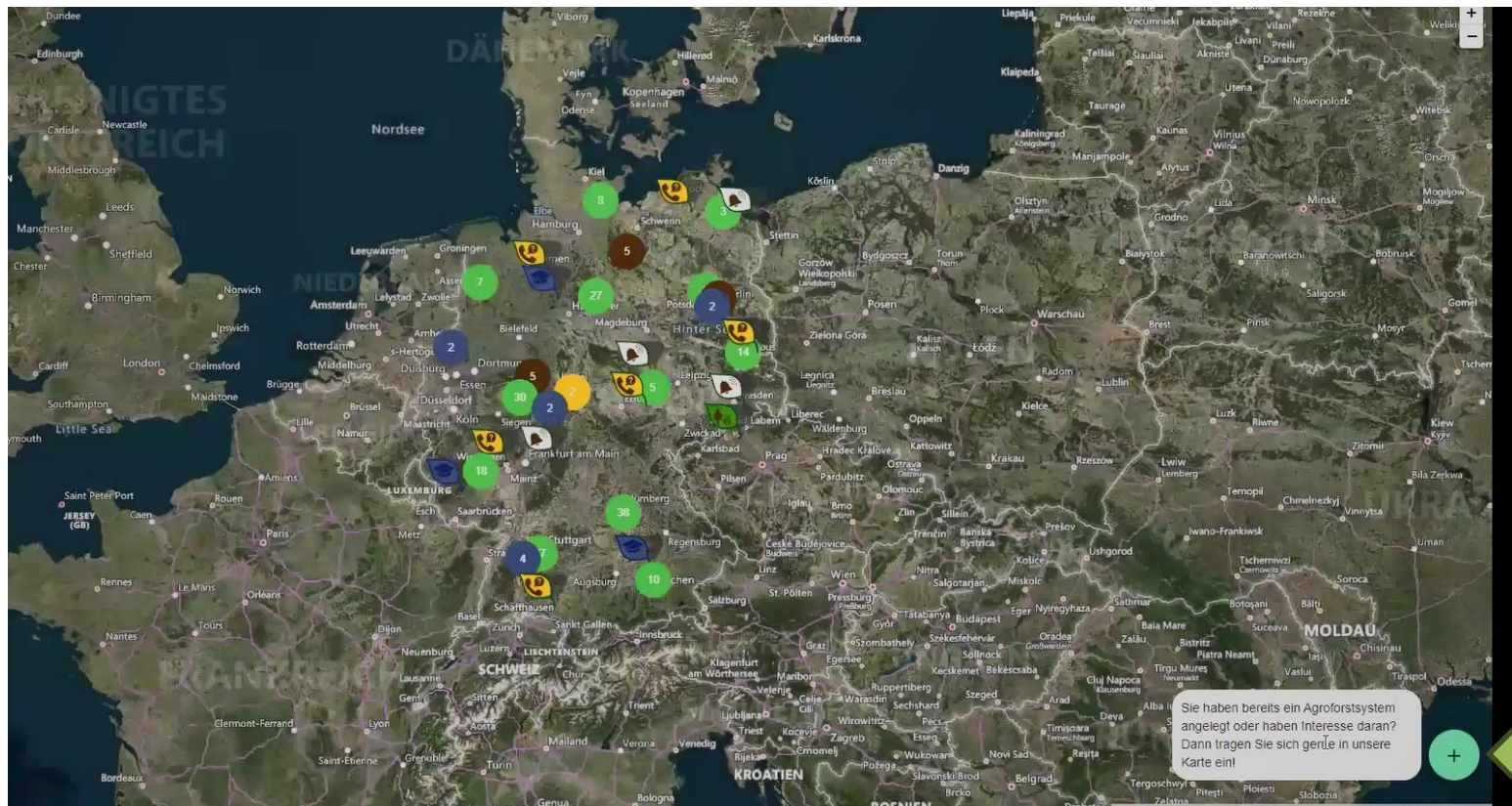

Stap 2

- Een pop-up verschijnt

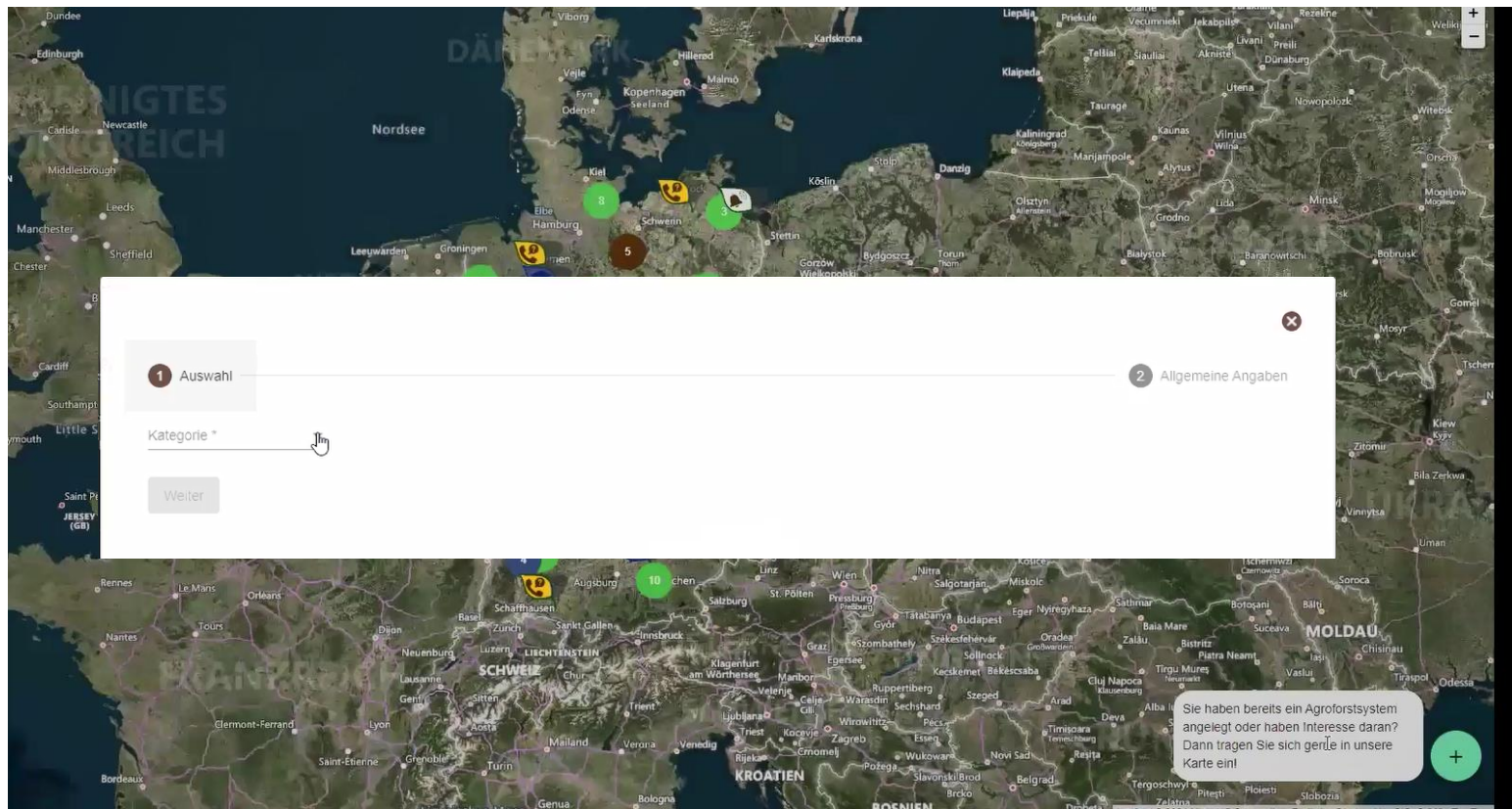

Stap 2

- **Selecteer een categorie:**
 1. Agroforestry toepasser / Landbouwer met agroforestry
 2. Wetenschappelijke instelling, adviesdiensten
 3. Up- & Downstream Sector, Adviesdiensten, Dienstverleners, Boomkwekerijen
 4. Geïnteresseerden in agroforestry

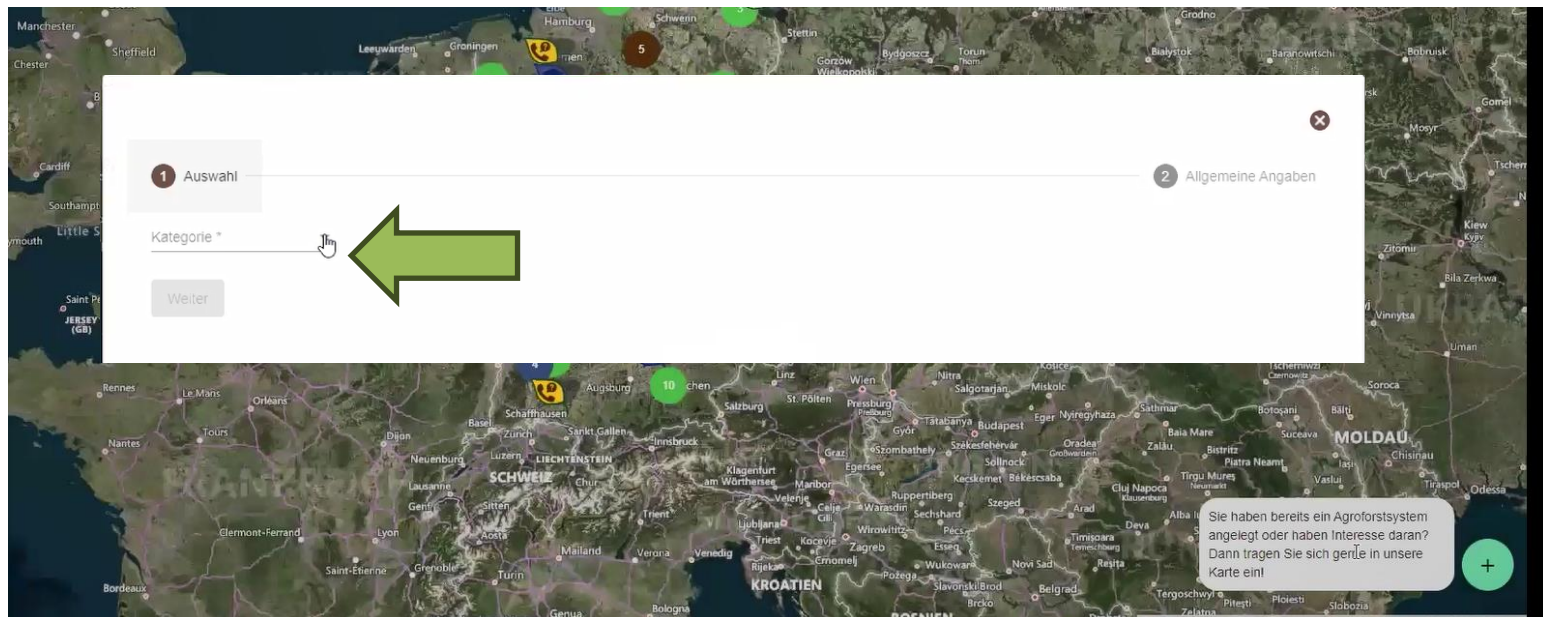

Stap 2

- Klik op volgende

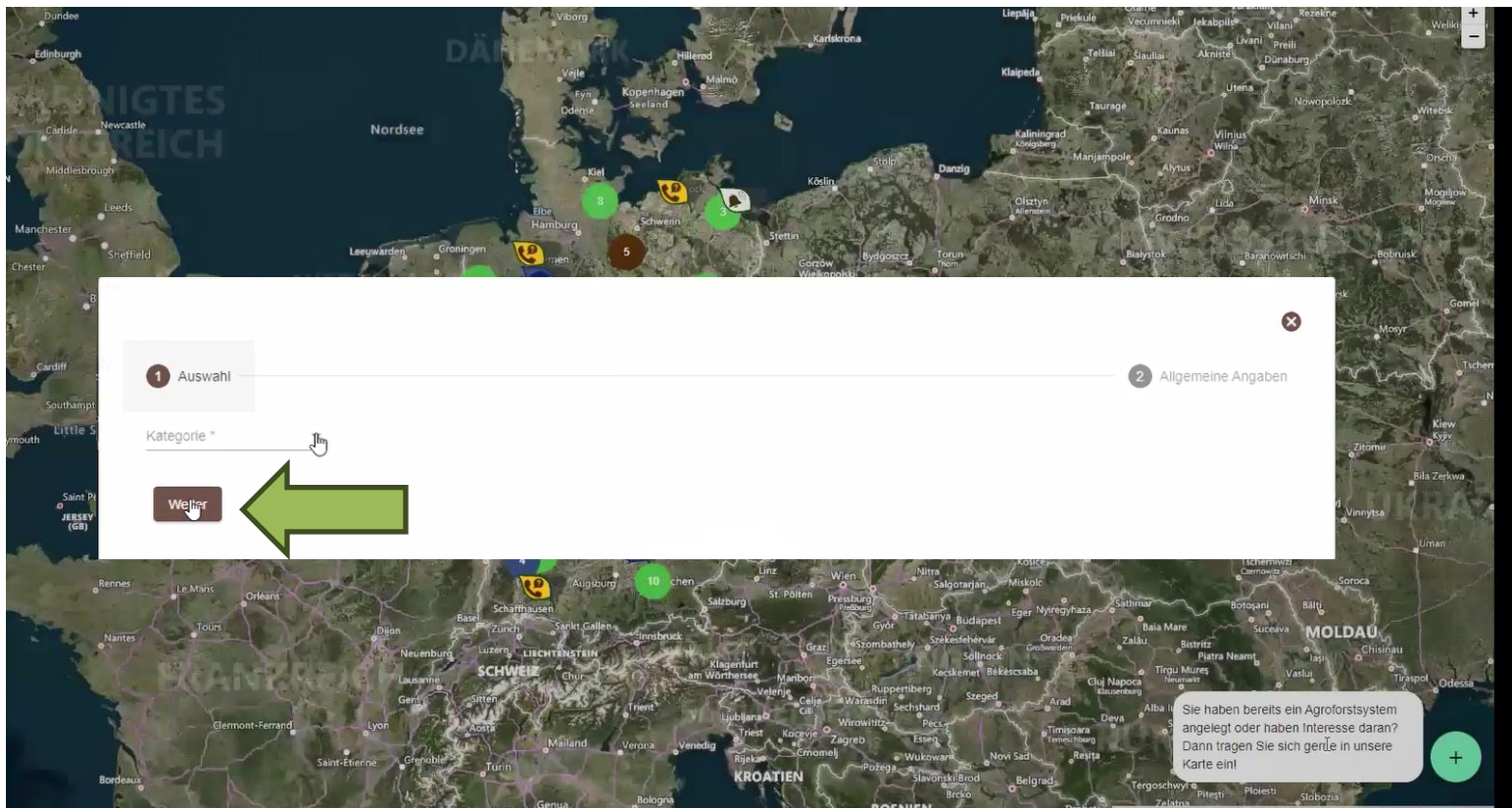

Stap 3

- Vul de gegevens in van je (agroforestry) bedrijf
- Velden met een asterisk zijn verplicht.

- Bezeichnung ***: A text input field with a cursor, containing the text "Bezeichnung".
- Kurzbeschreibung (max. 2000 Zeichen)**: A text area with a character count of 0/2000 Zeichen.
- Name/Betrieb**: A text input field.
- Adresse**: Four text input fields for "Straße *", "Hausnummer", "PLZ *", and "Ort *".
- Contact Information**: A warning box states "Bitte geben Sie mindestens die Email oder Telefonnummer der Kontaktperson an, damit wir sie kontaktieren können." Below it are four text input fields for "Kontaktperson *", "Email *", "Telefon *", and "Webseite".
- Coordinates**: A text area with the text "Die Geokoordinaten werden anhand Ihrer angegebenen Adresse automatisch ermittelt. Als Flächenbesitzer können Sie hier manuell die Koordinaten für Ihre Agroforstfläche eintragen." Below it are two text input fields for "Breite/Lat. *" (with example "z. B. 51.123478") and "Länge/Lon. *" (with example "z. B. 9.123478").
- Navigation**: Two buttons, "Zurück" and "Weiter".

The map in the background shows a region in Eastern Europe, with labels for "KROATIEN", "MOLDAU", and "SLOBOZA".

Stap 3

- Klick op volgende

- Bezeichnung *: Test Interest
- Kurzbeschreibung (max. 2000 Zeichen): (empty)
- Name/Betrieb: Test Farm
- Strasse *: Liergasse, Hausnummer: 1, PLZ *: 02747, Ort *: Herrnhut
- Kontaktperson *: Rico, Email *: huebner@defaf.der, Telefon: (empty), Webseite: (empty)
- Geocoordinates: Breite/Lat. *: 51.0147633, Länge/Lon. *: 14.7448037

Buttons at the bottom: Zurück, Weiter (highlighted with a green arrow).

Additional text boxes:

- Bitte geben Sie mindestens die Email oder Telefonnummer der Kontaktperson an, damit wir sie kontaktieren können.
- Die Geokoordinaten werden anhand Ihrer angegebenen Adresse automatisch ermittelt. Als Flächenbesitzer können Sie hier manuell die Koordinaten für Ihre Agroforstfläche eintragen.

Map background showing Europe and parts of Eastern Europe (Moldau, Kroatien).

Stap 4

- Upload een **foto** van je (agroforestry) bedrijf, landbouwonderneming, organisatie, dienst, etc.
 - Agroforestry bedrijf: selecteer een foto van je agroforestry systeem
 - Andere organisaties/bedrijven: selecteer een foto die je organisatie/dienst goed weergeeft, bijv. met een logo.

1 Auswahl — 2 Allgemeine Angaben — 3 Interessent

Choose File No file chosen

0/3 Bilder

Kategorie *

Motivation / Gründe für die Anlage des Agroforstsystems

Hemnisse/Hinderungsgründe

Folgende Daten sollen öffentlich im Steckbrief angezeigt werden. Adresse Kontakt

Ich habe die [Datenschutzerklärung](#) gelesen und bin damit einverstanden.

Zurück Ich bin kein Roboter. reCAPTCHA Datenschutzerklärung · Nutzungsbedingungen Absenden

Sie haben bereits ein Agroforstsystem angelegt oder haben Interesse daran? Dann tragen Sie sich gerne in unsere Karte ein!

Stap 4

- Geef aan of je akkoord bent om je **adres-** en **contactgegevens** te delen met de agroforestry kaart. We bieden namelijk de ruimte om anoniem op de kaart te staan.
- Geef aan of je de **gegevensverklaring** hebt gelezen.

1 Auswahl 2 Allgemeine Angaben 3 Interessent

New Image

Choose File No file chosen

0/3 Bilder

Kategorie *
Agrosilvopastorales System (Gehölze, Ackerkulturen und Nutzvieh)

Motivation / Gründe für die Anlage des Agroforstsystems
Erosionsschutz, Beitrag zum Klimaschutz / Klimaresilienz

Hemisse/Hinderungsgründe
Finanzielle Gründe

Folgende Daten sollen öffentlich im Steckbrief angezeigt werden. Adresse Kontakt

Ich habe die Datenschutzerklärung gelesen und bin damit einverstanden.

Zurück Ich bin kein Roboter. reCAPTCHA Absenden

Sie haben bereits ein Agroforstsystem angelegt oder haben Interesse daran? Dann tragen Sie sich gerne in unsere Karte ein!

Stap 5

- Klik op verzenden

Stap 6

Goedkeuring van je aanvraag

- De administrator ontvangt een e-mail met jouw nieuwe bijdrage aan de Agroforestry Kaart en controleert of de aanvraag compleet is.
- Als de aanvraag is goedgekeurd, ontvang je een e-mail op het door jou ingegeven e-mailadres.
- Je bedrijf/organisatie/dienst verschijnt op de kaart.

Ik heb geen mail ontvangen: wat nu?

Stuur dan een e-mail naar info@agroforestryvlaanderen.be

Voorbeeld eindresultaat

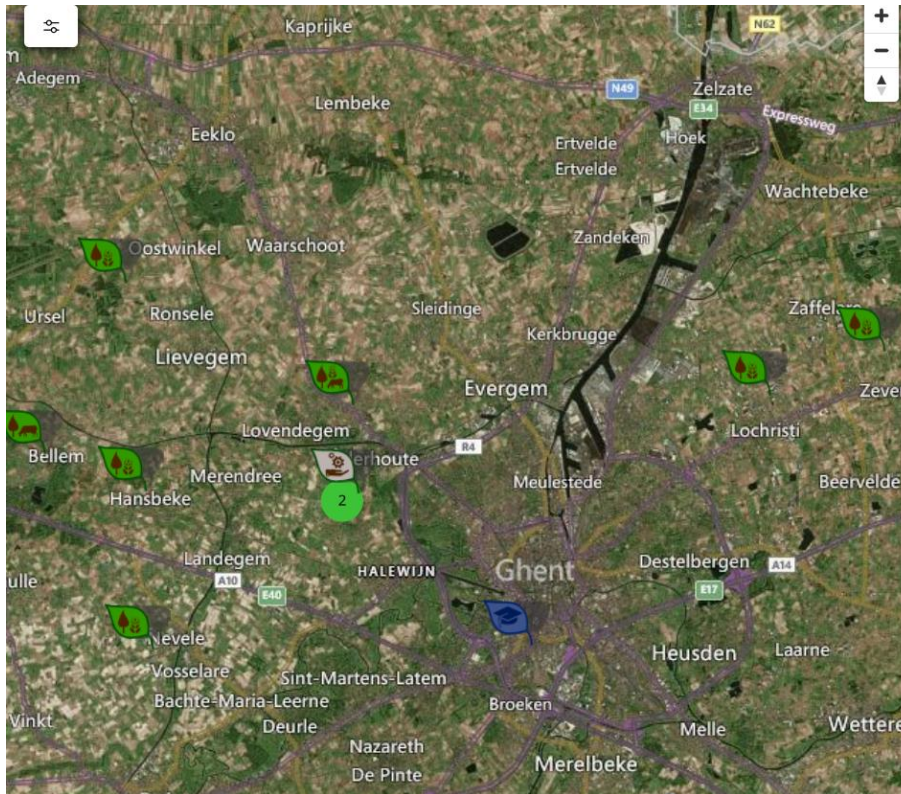

[< Back](#)

NL Nederlands ▼

De Zwaluw

Lat: 51.109973, Lng: 3.626055

Verbindingsweg 66, 9920 Lovendegem, Provincie Oost-Vlaanderen

Categorie: Agrosilvopastoraal systeem (houtige gewassen/ akker/tuinbouwgewassen en vee)

Totale oppervlakte agroforestry percelen (in ha): 17

Oppervlakte agroforestry t.o.v. totale oppervlakte bedrijf (in %): 50

Datum eerste aanplant: 1 jan 2015

Specifieke kenmerken van de locatie:

- Lage bodemvruchtbaarheid

Landbouwsectoren:

- Veeteelt
- Rechtstreekse verkoop beschikbaar

Boomsoorten:

- Vijg (*Ficus carica*)
- Okkernootboom / Noyer commun (*Juglans regia*)
- Appelboom (*Malus domestica*)
- Pruimenboom (*Prunus domestica*)
- Perenboom (*Pyrus communis*)

Dit komt er nog bij:

- Foto van het bedrijf + watermerk.
- Je kunt naar beneden scrollen om meer info te lezen over het bedrijf.
- Je kunt zien of een bedrijf benadert zou willen worden.
- Je kunt zien of een agroforestry bedrijf geïnteresseerd is in marketing.

Vragen?

En, draag je ook bij aan de agroforestry kaart?

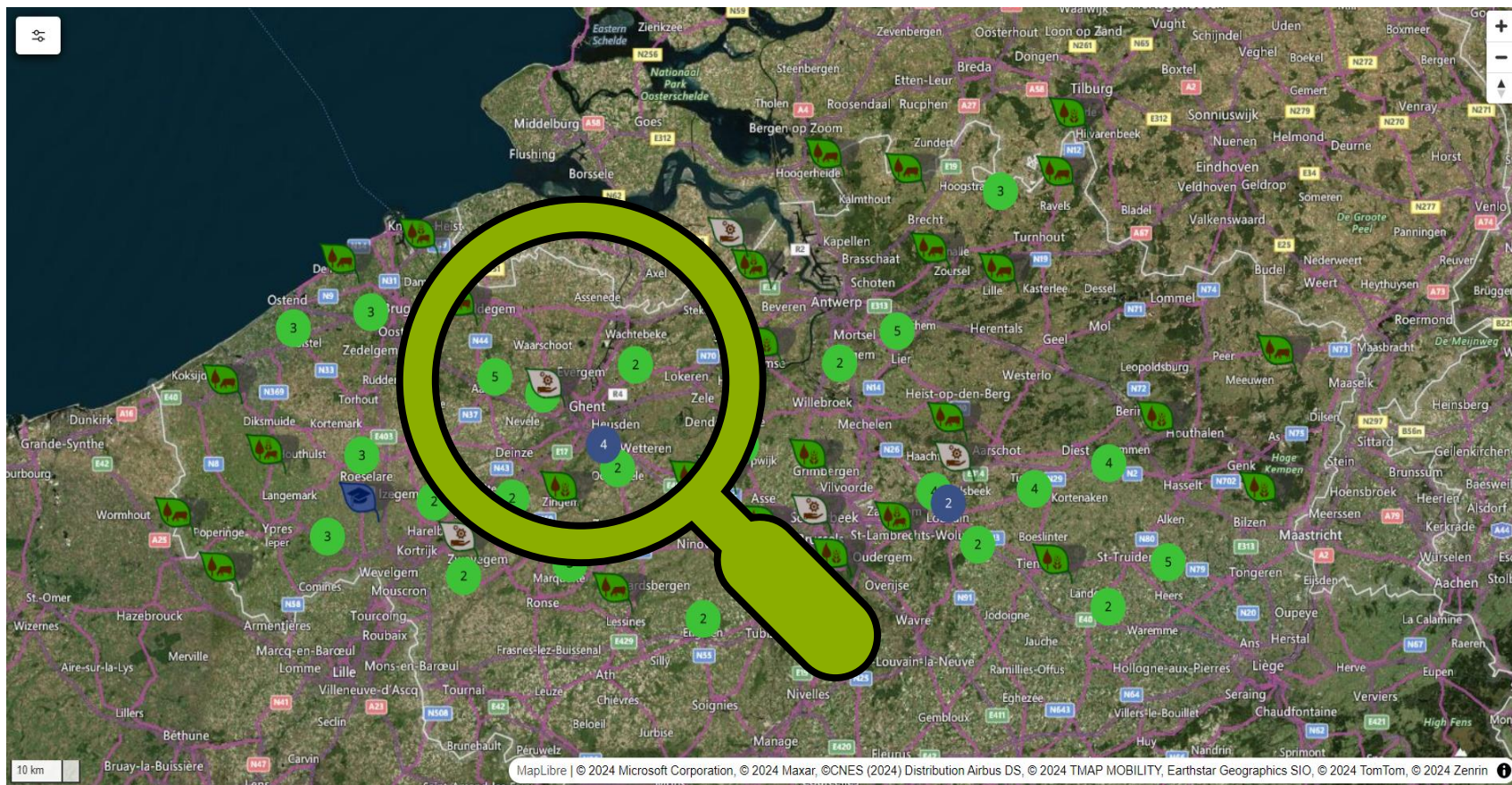

AGROFORESTRY
VLAANDEREN

Contact

info@agroforestryvlaanderen.be
www.agroforestryvlaanderen.be

Interreg
Vlaanderen-Nederland

Gefinancierd door
de Europese Unie

CAMBIUM